



Paciente: JAQUELINE DOS SANTOS LEAO

Idade: 29 **Sexo:** F

Solicitante: Dr(a) Shirley Pereira de Souza **Data de Realização:** 10/01/2024 14:30

Análise de Ricketts

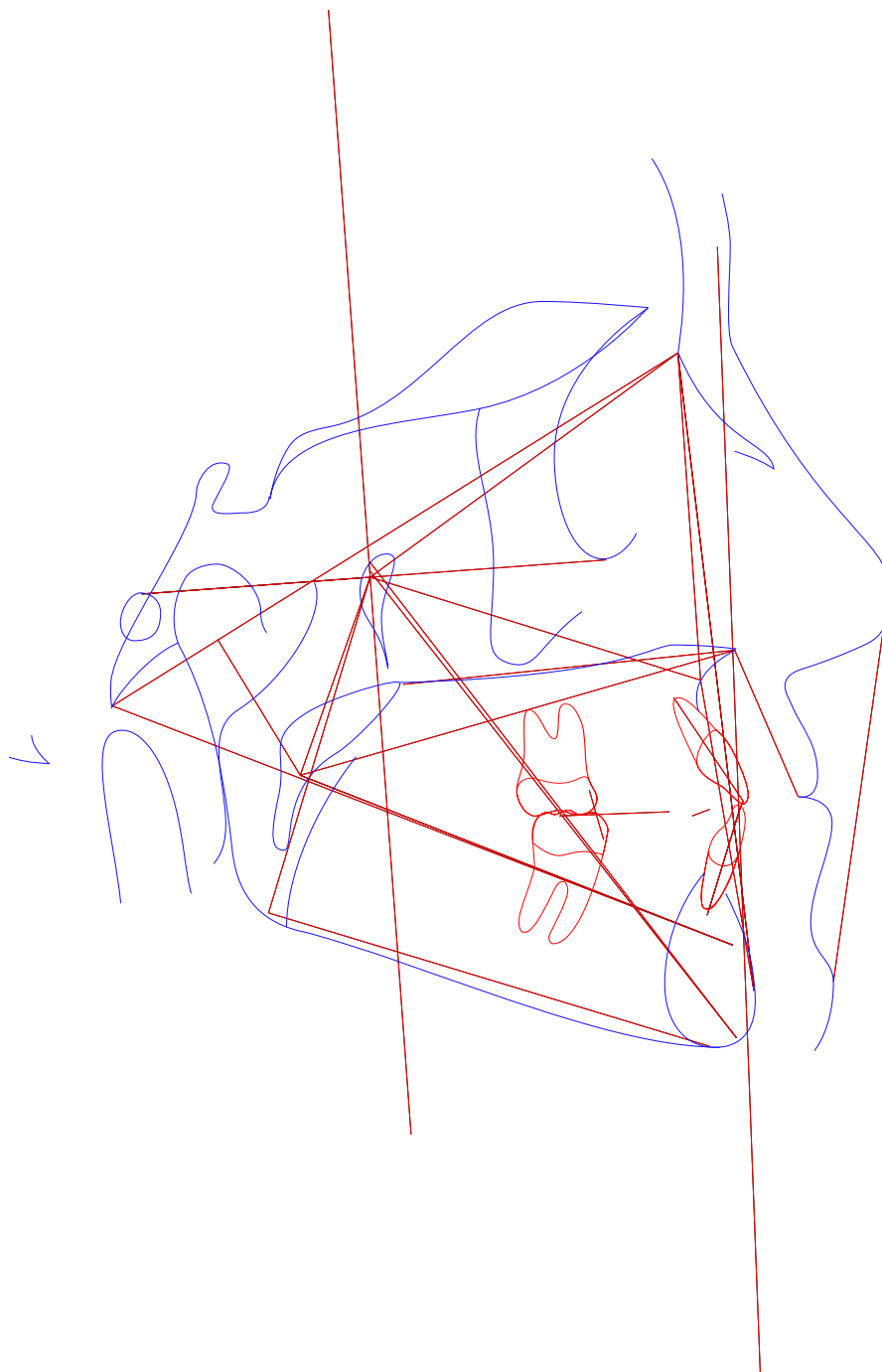



Paciente: JAQUELINE DOS SANTOS LEAO

Idade: 29 Sexo: F

Solicitante: Dr(a) Shirley Pereira de Souza Data de Realização: 10/01/2024 14:30

Análise de Ricketts

	Fator	Valor Obtido	Padrão	Desvio	Classe	Representação Gráfica
Campo I - Problemas Dentários						
1	Relação Molar (/6-6/)	-1,763mm	-3 ± 3	1,237	Classe I	
2	Relação Canina (/3-3/)	2,489mm	-2 ± 3	4,489	Classe II	
3	Trespasse Horizontal (lii-lis)	0,65mm	2,5 ± 2,5	-1,85	---	
4	Trespasse Vertical (lis-lii)	-1,5mm	2,5 ± 2,5	-4	---	
5	Extrusão Incisiva Inferior (lii-Ppd-Par)	-0,373mm	1,25 ± 2	-1,623	---	
6	1/.1 ((Ais-lis),(Aii-lii))	129,124°	130 ± 6	-0,876	---	
Campo II - Problemas Esqueléticos						
7	Convexidade do Ponto A (A-N-Pog)	-2,284mm	2 ± 2	-4,284	Perfil côncavo	
8	Altura Facial Inferior (Ena-Xi.Xi-Pm)	37,502°	47 ± 4	-9,498	Braquifacial	
Campo III - Dentadura em Relação ao Esqueleto						
9	Posição Molar Superior (D6/-PTVR Po-Or)	19,06mm	19 ± 3	0,06	---	
10	Protusão Incisivo Inferior (lii-A-Pog)	2,192mm	2 ± 2	0,192	Bom posicionamento	
11	Protusão Incisivo Superior (lis-A-Pog)	3,034mm	3,5 ± 2,5	-0,466	Bom posicionamento	
12	Inclinação Incisivo Inferior (A-Pog.lii-Aii)	26,764°	22 ± 4	4,764	Vestibularizado	
13	Inclinação Incisivo Superior (A-Pog.Ais-lis)	24,112°	28 ± 4	-3,888	Bom posicionamento	
14	Ramo Mandibula - Xi (Xi-Ppd-PAR)	7,147mm	-0,5 ± 3	7,647	---	
15	Inclinação Plano Oclusal (Xi-Pm.Ppd-PAR)	23,621°	22,5 ± 4	1,121	---	
Campo IV - Problemas Estéticos						
16	Protusão Labial Inferior (Li-Pn-Pog')	-3,486mm	-2 ± 2	-1,486	Bom posicionamento	
17	Comprimento Lábio Superior (Ena-Stm)	22,602mm	24 ± 2	-1,398	---	
18	Comissura Labial (Stm-Ppd-PAR)	-1,423mm	-3,5 ± 2	2,077	---	
Campo V - Relação Crânio-Facial						
19	Profundidade Facial ((Po-Or).(N-Pog))	92,593°	90 ± 3	2,593	Bom posicionamento	
20	Ângulo do Eixo Facial (Ba-N.Gn-Ptm)	95,622°	90 ± 3	5,622	---	
21	Cone Facial (Go-Me.N-pog)	66,371°	68 ± 3,5	-1,629	---	



Paciente: JAQUELINE DOS SANTOS LEAO

Idade: 29 **Sexo:** F

Solicitante: Dr(a) Shirley Pereira de Souza **Data de Realização:** 10/01/2024 14:30

	Fator	Valor Obtido	Padrão	Desvio	Classe	Representação Gráfica
22	Profundidade de Maxila (A-N.Po-Or)	90,227°	90 ± 3	0,227	Bom posicionamento	
23	Altura Maxilar (N-CF.A-CF)	53,405°	53 ± 3	0,405	---	
24	Altura Facial Total (N-Ba.Ba-Pm)	53,069°	60 ± 3	-6,931	---	
25	Plano Palatal ((f)(Enp-Ena).(Po-Or))	1,673°	1 ± 3,5	0,673	---	
26	Ângulo do Plano Mandibular (Po-Or.Go-Me)	21,036°	23,3 ± 4	-2,264	---	
Campo VI - Estruturas Esqueléticas Internas						
27	Deflexão Craniana (Po-Or.Ba-N)	27,777°	27 ± 3	0,777	---	
28	Comprimento Craniano Anterior (N-Ba-N-PTVR-Gn')	53,328mm	62,6 ± 2,5	-9,272	Pequeno	
29	Altura da Face Posterior (CF-Go)	49,63mm	62,6 ± 3,3	-12,97	---	
30	Posição do Ramo (Xi-CF.CF-Po)	66,364°	76 ± 3	-9,636	---	
31	Localização do Pório (Po-CF)	-32,413mm	-38,5 ± 2	6,087	---	
32	Arco Mandibular (Pm-Xi.Xi-Dc)	37,261°	26 ± 4	11,261	---	
33	Comprimento do Corpo (Xi-Pm)	65,711mm	80,2 ± 2,5	-14,489	---	
Outros						
34	(Enp-Ena).(Po-Or) ((Enp-Ena).(Po-Or))	1,673°	---	-14,489	---	
35	Enp-(Po-Or) (Enp-(Po-Or))	-15,461mm	---	-14,489	---	
36	Ena-(Po-Or) (Ena-(Po-Or))	-14,084mm	---	-14,489	---	



Paciente: JAQUELINE DOS SANTOS LEAO

Idade: 29 **Sexo:** F

Solicitante: Dr(a) Shirley Pereira de Souza **Data de Realização:** 10/01/2024 14:30

Análise McNamara





Paciente: JAQUELINE DOS SANTOS LEAO

Idade: 29 Sexo: F

Solicitante: Dr(a) Shirley Pereira de Souza Data de Realização: 10/01/2024 14:30

Análise McNamara

	Fator	Valor Obtido	Padrão	Desvio	Classe	Representação Gráfica
Maxila x Base do Crânio						
1	A-N Perpendicular (A-N Po-Or)	-0,184mm	1,1 ± 2,7	-1,284	Bom posicionamento	
2	Ângulo Naso-Labial (Prn.Sn-Ls)	97,259°	104,4 ± 12,5	-7,141	Bom ângulo	
Maxila X Mandíbula						
3	Co-Gn (Co-Gn)	99,967mm	97-100 ± 6,8	-7,141	---	
4	Co-A (Co-A)	73,536mm	99,8 ± 6	-26,264	---	
5	Mx-Md ((f)Mx-Md)	26,431mm	34,5 ± 4	-8,069	---	
6	Ena-Me (Ena-Me)	56,162mm	57-58 ± 5	-8,069	---	
7	Ângulo do Plano Mandibular (Po-Or.Go-Me)	21,036°	21,3 ± 3,9	-0,264	---	
8	Ângulo do Eixo Facial (Ba-N.Gn-Ptm)	95,622°	90 ± 3	5,622	Dolicofacial	
Mandíbula x Base do Crânio						
9	Pog-N Perpendicular (Pog-N Po-Or)	4,112mm	-0,3 ± 3,8	4,412	Protrusão mandibular	
Dentes						
10	Sf1/-A Perpendicular (Sf1/-A)	5,059mm	5,3 ± 2	-0,241	Bom posicionamento	
11	Protusão Incisivo Inferior (Ilii-A-Pog)	2,192mm	2,3 ± 2,4	-0,108	Bom posicionamento	
Vias Aéreas						
12	Nfa-Nfp (Vasp-Vasa)	13,572mm	17,4 ± 4,3	-3,828	---	
13	Bfa-Bfp (Vaip-Vaia)	24,273mm	13,5 ± 4,3	10,773	---	



Paciente: JAQUELINE DOS SANTOS LEAO

Idade: 29 **Sexo:** F

Solicitante: Dr(a) Shirley Pereira de Souza **Data de Realização:** 10/01/2024 14:30

Análise USP

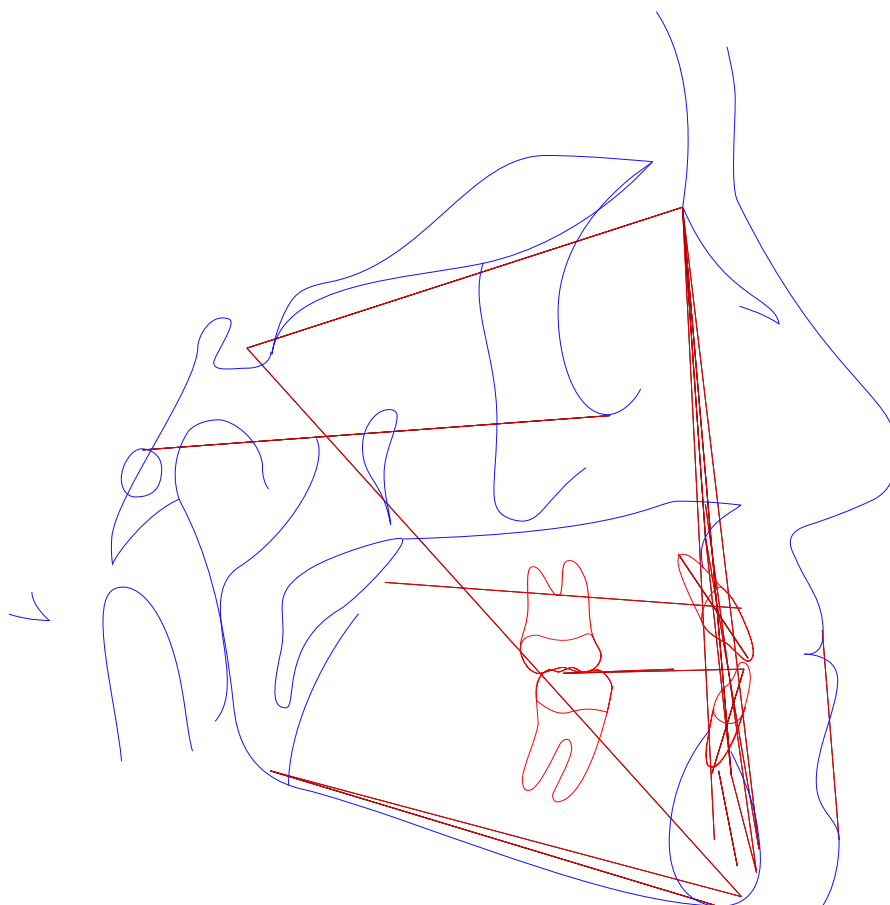



Paciente: JAQUELINE DOS SANTOS LEAO

Idade: 29 Sexo: F

Solicitante: Dr(a) Shirley Pereira de Souza Data de Realização: 10/01/2024 14:30

Análise USP

	Fator	Valor Obtido	Padrão	Desvio	Classe	Representação Gráfica
1	N-Pog.Po.Orb (N-Pog.Po.Orb)	92,593°	88 ± 1	4,593	---	
2	NAP ((f)NA.APog)	-5,757°	0 ± 2	-5,757	Perfil côncavo	
3	S-N.A (S-N.A)	76,04°	82 ± 2	-5,96	Retrusão maxilar	
4	S-N.B (S-N.B)	76,975°	80 ± 2	-3,025	Retrusão mandibular	
5	A-N.B ((A-N).(N-B))	-0,935°	2 ± 2	-2,935	Cl III esquelética	
6	S-N.D (S-N.D)	74,953°	76 ± 0	-1,047	---	
7	N-S.Gn (N-S.Gn)	65,909°	67 ± 0	-1,091	---	
8	SN.Ocl (S-N.Ppd-lij)	16,598°	14 ± 0	2,598	---	
9	S-N.Go-Me (S-N.Go-Me)	34,769°	32 ± 0	2,769	---	
10	Go-Gn.Ocl (Go-Gn.Ocl)	17,142°	18 ± 0	-0,858	---	
11	1/.1 ((Ais-lis).(Aii-lii))	129,124°	131 ± 0	-1,876	---	
12	1/.NS (1/.NS)	105,908°	103 ± 0	2,908	---	
13	/1-Orbita (/1-Orbita)	2,899mm	5 ± 0	-2,101	---	
14	1/.NA (1/.NA)	29,869°	22 ± 5	7,869	Incisivo superior vestibularizado	
15	1/-NA (1/-NA)	4,812mm	4 ± 0	0,812	Incisivo superior protruído	
16	/1.NB ((lii-Aii).(N-B))	21,942°	25 ± 4	-3,058	Bom posicionamento	
17	/1-NB (lii-(N-B))	3,047mm	4 ± 0	-0,953	Bom posicionamento	
18	/1-NPog (lii-(N-Pog))	0,893mm	0 ± 0	0,893	---	
19	H.N-B (H.N-B)	0,322°	10,5 ± 1,5	-10,178	---	
20	H-Nariz (Pn-LsPog')	12,172mm	10 ± 1	2,172	---	
21	Pog-NB (Pog-(N-B))	2,989mm	---	2,172	---	
22	Eminência Mentoniana (B-E-Go-Me)	7,376mm	7 ± 1	0,376	---	
23	FMIA ((Po-Or).(Aii-lii))	68,766°	68 ± 0	0,766	---	
24	FMA ((Go-Me).(Po-Or))	21,036°	25 ± 0	-3,964	---	



Paciente: JAQUELINE DOS SANTOS LEAO

Idade: 29 Sexo: F

Solicitante: Dr(a) Shirley Pereira de Souza Data de Realização: 10/01/2024 14:30

	Fator	Valor Obtido	Padrão	Desvio	Classe	Representação Gráfica
25	IMPA ((Me-Go).(Aii-Iii))	90,198°	87 ± 0	3,198	---	
26	TPi (TPi)	-6,06mm	---	3,198	---	
Grupo						
27	/1-Linha I (Iii-P'E)	-2,176mm	0 ± 0	-2,176	---	
28	Go-Me.V-T (Go-Me.V-T)	62,065°	72 ± 0	-9,935	---	
29	F.V-T (F.V-T)	96,9°	81 ± 0	15,9	---	
30	A-V-T (A-V-T)	4,513mm	3 ± 0	1,513	---	
31	Iii-V-T (Iii-V-T)	6,244mm	6 ± 0	0,244	---	
32	H.V-T (H.V-T)	6,514°	5 ± 0	1,514	---	
33	NA.APog (NA.APog)	5,757°	---	1,514	---	
34	Convexidade do Ponto A (A-N-Pog)	-2,284mm	---	1,514	---	



Paciente: JAQUELINE DOS SANTOS LEAO
Idade: 29 **Sexo:** F
Solicitante: Dr(a) Shirley Pereira de Souza **Data de Realização:** 10/01/2024 14:30

ANÁLISE SINTÉTICA

Análise de Ricketts

Cálculo de Vert:	Braquifacial (1.70)
Relação Molar:	Classe I
Relação Canina:	Classe II
Convexidade do Ponto A:	Perfil côncavo
Altura Facial Inferior:	Braquifacial
Protusão Incisivo Inferior:	Bom posicionamento
Protusão Incisivo Superior:	Bom posicionamento
Inclinação Incisivo Inferior:	Vestibularizado
Inclinação Incisivo Superior:	Bom posicionamento
Protusão Labial Inferior:	Bom posicionamento
Profundidade Facial:	Bom posicionamento
Profundidade de Maxila:	Bom posicionamento
Comprimento Craniano Anterior:	Pequeno

Análise McNamara

A-N Perpendicular:	Bom posicionamento
Ângulo Naso-Labial:	Bom ângulo
Ângulo do Eixo Facial:	Dolicofacial
Pog-N Perpendicular:	Protrusão mandibular
Sf1/-A Perpendicular:	Bom posicionamento
Protusão Incisivo Inferior:	Bom posicionamento

Análise USP



Paciente: JAQUELINE DOS SANTOS LEAO

Idade: 29 **Sexo:** F

Solicitante: Dr(a) Shirley Pereira de Souza **Data de Realização:** 10/01/2024 14:30

NAP:	Perfil côncavo
S-N.A:	Retrusão maxiliar
S-N.B:	Retrusão mandibular
A-N.B:	Cl III esquelética
1/.NA:	Incisivo superior vestibularizado
1/-NA:	Incisivo superior protuído
/1.NB:	Bom posicionamento
/1-NB:	Bom posicionamento